ARTSEE 艺些 × 帅鹰 SHUAIYING

帅鹰 · **人物简介**

帅鹰 SHUAIYING

1976年生于江西南昌，中学学历，独立艺术家。2012年至今，在北京宋庄艺术区工作生活，在此期间形成艺术理念，初步确立个人艺术风格。
自幼习画，自我学习与艺术实践，自然而然走上艺术道路。在天赋和兴趣的引领下，广泛涉猎中西各种艺术表现形式，多年来潜心努力，致力于实验性艺术创作，对材料和技法、新形式和新语言的探索贯穿始终。在创作中坚持不拘一格，以开放理念挑战既成观念和规则，创造性地融合了综合绘画材料和技法，丰富了艺术的面貌和创作手段，其作品“汪洋恣肆的色彩效果、匪夷所思的形式感似乎全凭上帝之手打造”。画面充满灵动与灵性的美学欣赏体验，以其鲜明独特、自成一派的个人艺术风格，在艺术界崭露头角。。

创作理念 / CREATION CONCEPT

流光画影 东方美学
自述：我一直在思考和实践，以国际化视野，运用当代性的视觉语言表现我们文化中的优雅意境，探索能够体现东方美学和人文精神的新形式，在此理念上进行了大量的实验性创作，不断尝试采用多种材质作为绘画原料 “跨界合作”，更好地服务于作品表现。我将现阶段的创作面貌归于东方美学新图式——传统图式讲究空、静、素，我的很多作品系列则反其道而行之，跳出传统窠臼和审美疲劳，将西方的抽象形式与东方的意境表现融合互洽，画面构图丰满、丰盈灵动，既保留了传统绘画的温润含蓄，又将其推陈出新，赋予了时代审美与时尚感，是当下正在发生的当代性艺术理念与绘画语言，是对传统美学的颠覆、推进与焕新。
艺术必须在形式、内容和价值观念上进行更新、创造，才能不断进步、发展，才有存在的价值和意义。

展览 / EXHIBITION

2019　Hi21艺术展，北京，利星行艺术中心

2019.　行·远——青年油画提名展，武汉，武汉天河国际机场

2019　创新生活·艺术海南——迎接博鳌亚洲论坛年会美术展，海南，海口游客中心

帅鹰

2019　第三届《独立品格提名展》（获二等奖），北京，大河湾美术馆

2018　艺术中粮——红谷子开放展，北京，中粮广场

2018　ArtStar青年艺术家邀请展，北京，798蔓空间

2018　青年艺术100“不服来战“独立版块展（获二等奖），北京嘉德艺术中心

2018　《艺术大会》深圳新天地当代艺术展，深圳，云端沙龙

2018　新高地抽象艺术邀请展2018，北京，798感叹号画廊

2018　非由述作——首届宝龙艺术优秀作品入围展，上海，宝龙艺术中心

2018　ＡrtArk艺术方舟•艺术市集，北京１＋１艺术中心

2018　“书房里的风景”，北京，官舍会空间

2017　“中国精神：第四届中国油画展抽象——当代中国非具象油画艺术展”，

2017　北京今日美术馆、山东美术馆、西安美术馆、武汉美术馆巡展

2017　北京夏季展17（获优秀作品奖），北京，恩来美术馆

2017　宋庄美术馆十周年特展，北京，宋庄美术馆

2016　“中华文化四海行——走进澳门”，澳门，威尼斯酒店

2016　抽象的魅力十人中外艺术交流展，北京，上上国际美术馆

2016　HI21新锐艺术市集，北京，官舍

2015　静水声——抽象艺术邀请展，上海，半张图美术馆

2015　冥想的夜空——帅鹰个展，北京，宋庄艺术服务社

2015　首届“乌合”全国青年艺术家作品展，上海，南岸美术馆

2014　大象之相上能当代艺术邀请展，北京，上能艺术机构

2014　第二届中国艺术产业博览会当代艺术邀请展，北京，大地美术馆

2014　新野性艺术广东联展，广州

2014　首届君澜艺术节，杭州

2014　中国新野性艺术群邀请展，北京，罗丹国际美术馆

2012　第三届艺术广东，广州

新闻媒体采访及个人专题

2019 “三七二十艺”艺术公众号个人专访专题：帅鹰 流光画影 东方美学

2018 三寻公众号个人专访专题：孜孜创作，步履不停独立艺术人帅鹰

2018 上艺芭莎公众号个人专访专题：艺术家帅鹰，有种艺术家叫命中注定

2018 帅鹰话画自媒体公众号艺术家评论：坐看云起时——闲谈帅鹰绘画

2017 浮云艺术公众号专访专题：帅鹰：成为一个艺术家，仿佛是一生躲不开的宿命

2017 就“现当代艺术家如何弘扬和传承传统文化”， 接受人民日报人民网专访

2017 狙狸猫艺术公众号：【帅鹰】灵魂画师画的诗| 悠扬而静谧

2017 东圣视轩美术馆公众号个人专题：“后宋庄”时代孵化计划——第十届艺术节邀请展 帅鹰

2016 艺术秀公众号专题评论：帅鹰，把星空放进茶杯里

2016 上上国际美术馆公众号专题：抽象的魅力十人中外艺术交流展入围艺术家——帅鹰

2016 宋庄美术馆公众号：展览中的艺术家·帅鹰 10年——宋庄美术馆建馆十周年特展

2016 宝甄文化艺术公众号个人专题：帅鹰 追随意向流动

2015 《三板斧艺术评论》杂志个人专题：帅鹰 绚烂背后是我的人生态度

2014 《东方美术报》帅鹰个人专题：看帅鹰之抽象绘画

入选国家级重要展览：

2017 " 中国精神——第四届中国油画展 抽象——当代中国非具象油画艺术展 " 。

参加慈善拍卖：

2018 参加北京首届天使宝贝慈善拍卖，捐出参拍的作品十五万元落槌，所得善款全部用于救助伤烫伤意外伤害儿童。

作品收藏：

作品多年来获得海内外多家艺术机构收藏，如美国artbean艺术机构、法国中西文化研究协会、感叹号艺术中心、上上国际美术馆等；各界关注、收藏作品者众多，从专业艺术藏家，到知名投资人、文化名流、企业高管、海归创业者、律师、高端设计师等精英人士，以及各行各业艺术的热爱者、私享者。

帅鹰 · **作品集**

作品集 · **扇面**

帅鹰·墨·色诱NO.1·
布面油画综合材料·
98X98cm·
2017年

帅鹰·色诱NO.11·
布面油画综合材料
·105X100cm·
2017年

帅鹰·色诱NO.15·
布面油画综合材料
·105X100cm·
2017年

帅鹰·色诱NO.42·
布面油画综合材料
·150X120cm·
2018

帅鹰·一花一叶之紫格调
·布面油画综合材料·
110X140·
2014年

帅鹰作品·纵衡NO.41·
布面油画综合材料·
2017年·
90X110cm

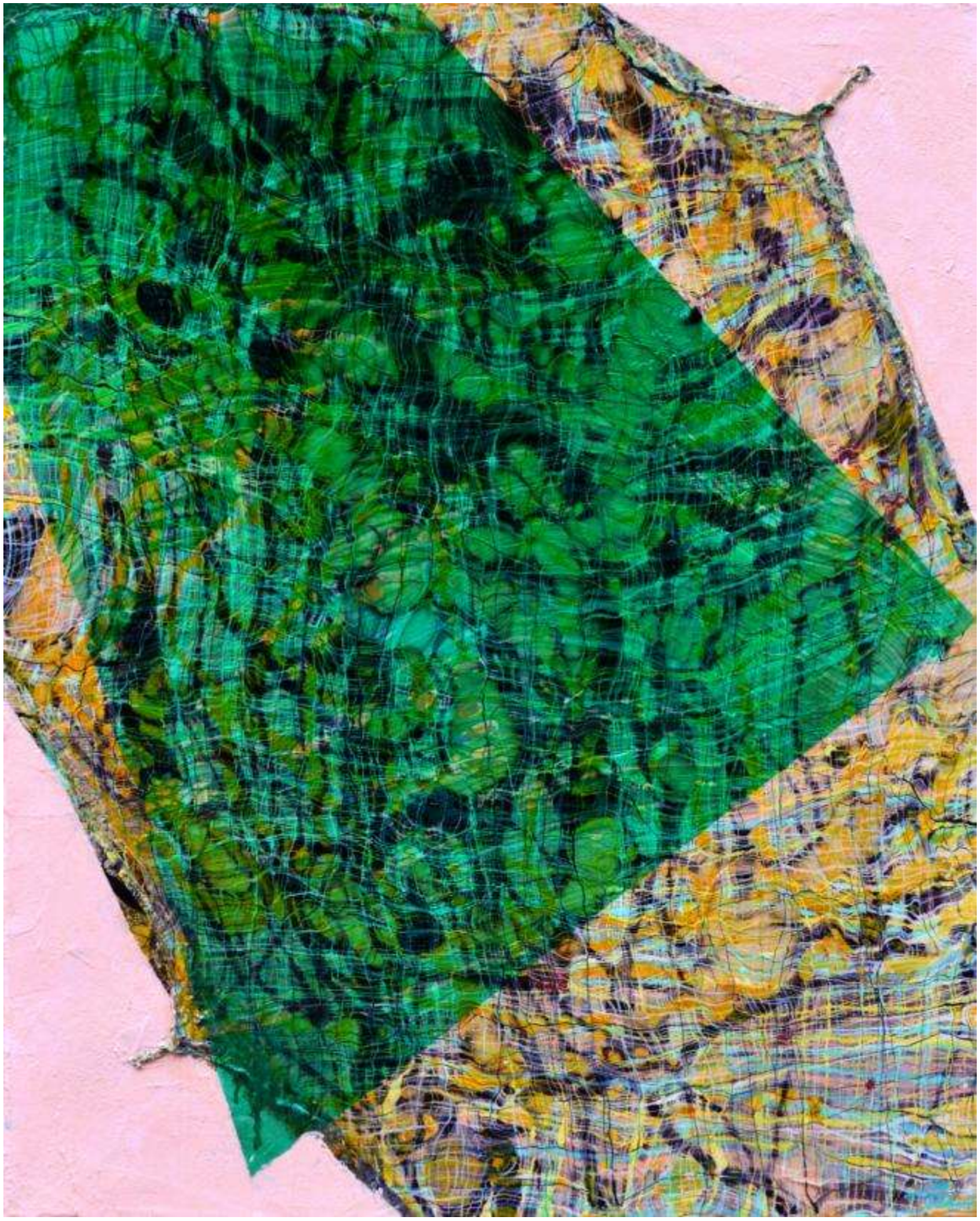

帅鹰·吉光片羽NO.11·
布面综合材料·
96X118cm·
2018年

帅鹰·吉光片羽NO.21·
布面综合材料·
100X150cm·
2018年

帅鹰·锦瑟华年NO.27·
布面油画综合材料
·100X150cm·
2018年

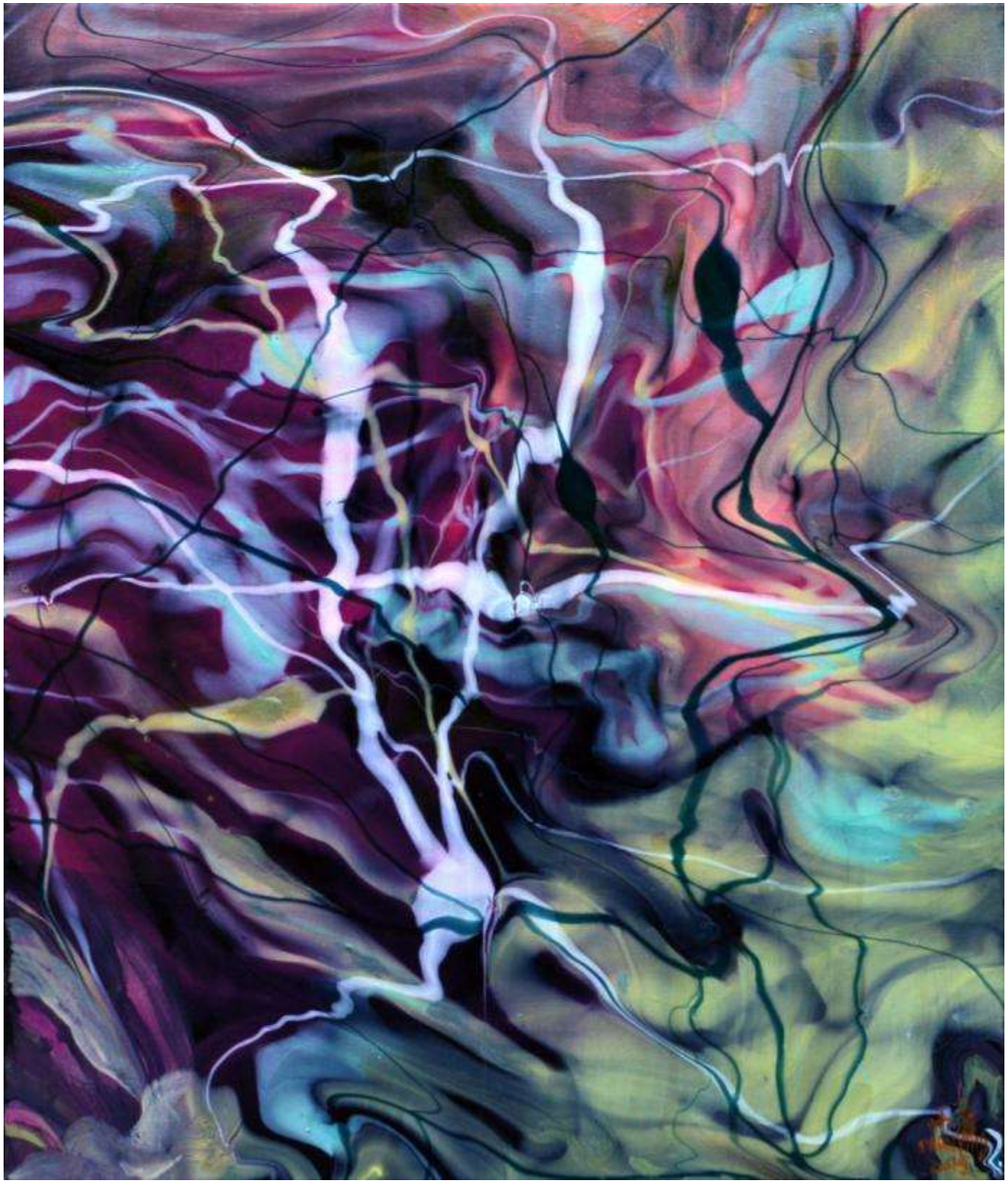

帅鹰·流光岁影NO.25·
布面综合材料
·55X65cm·
2016年

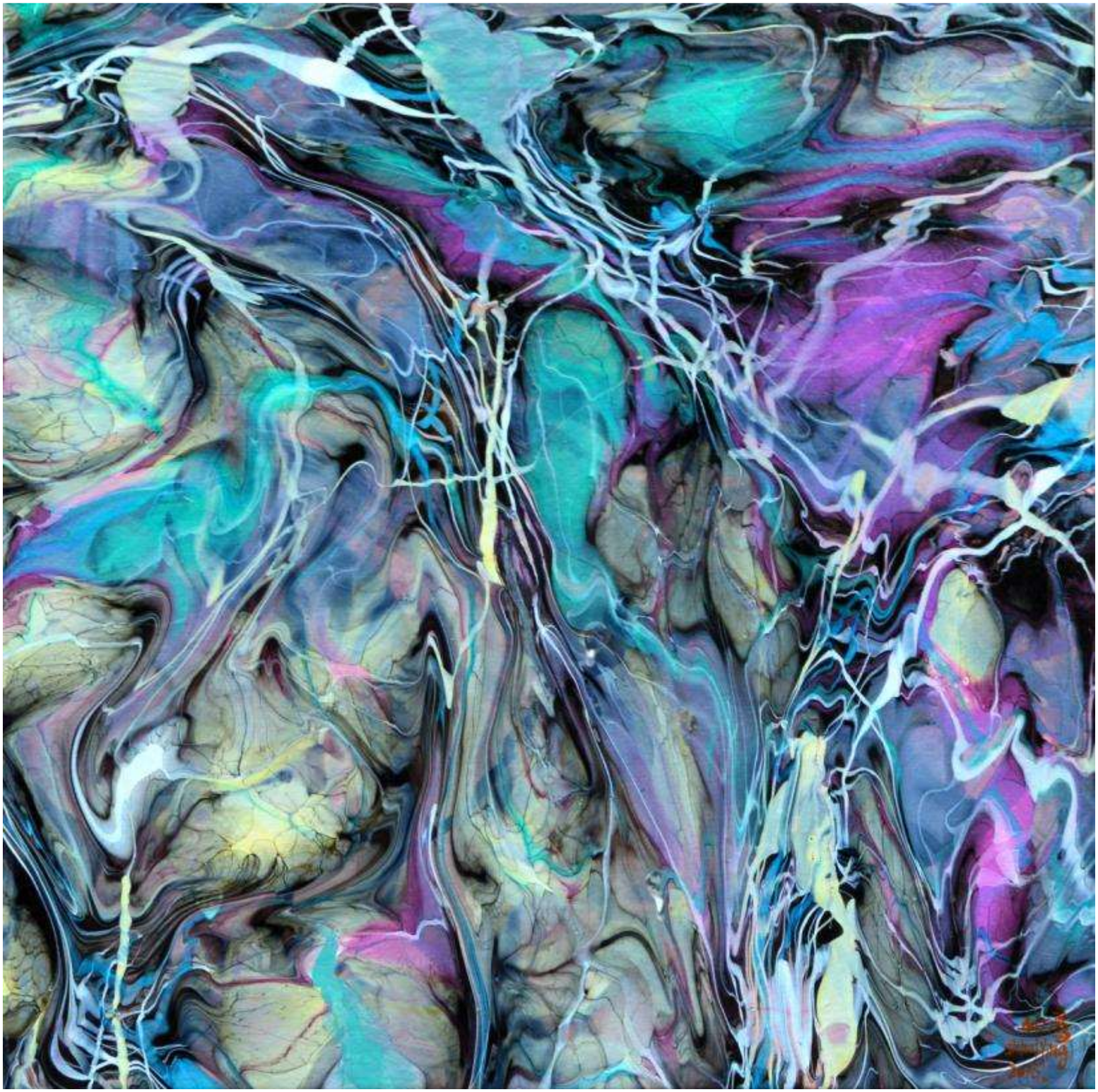

帅鹰·流光岁影NO.48·
布面综合材料·
65X65cm·
2016年

帅鹰·冥想NO.20·
布面油画综合材料
·88X90cm·
2015年

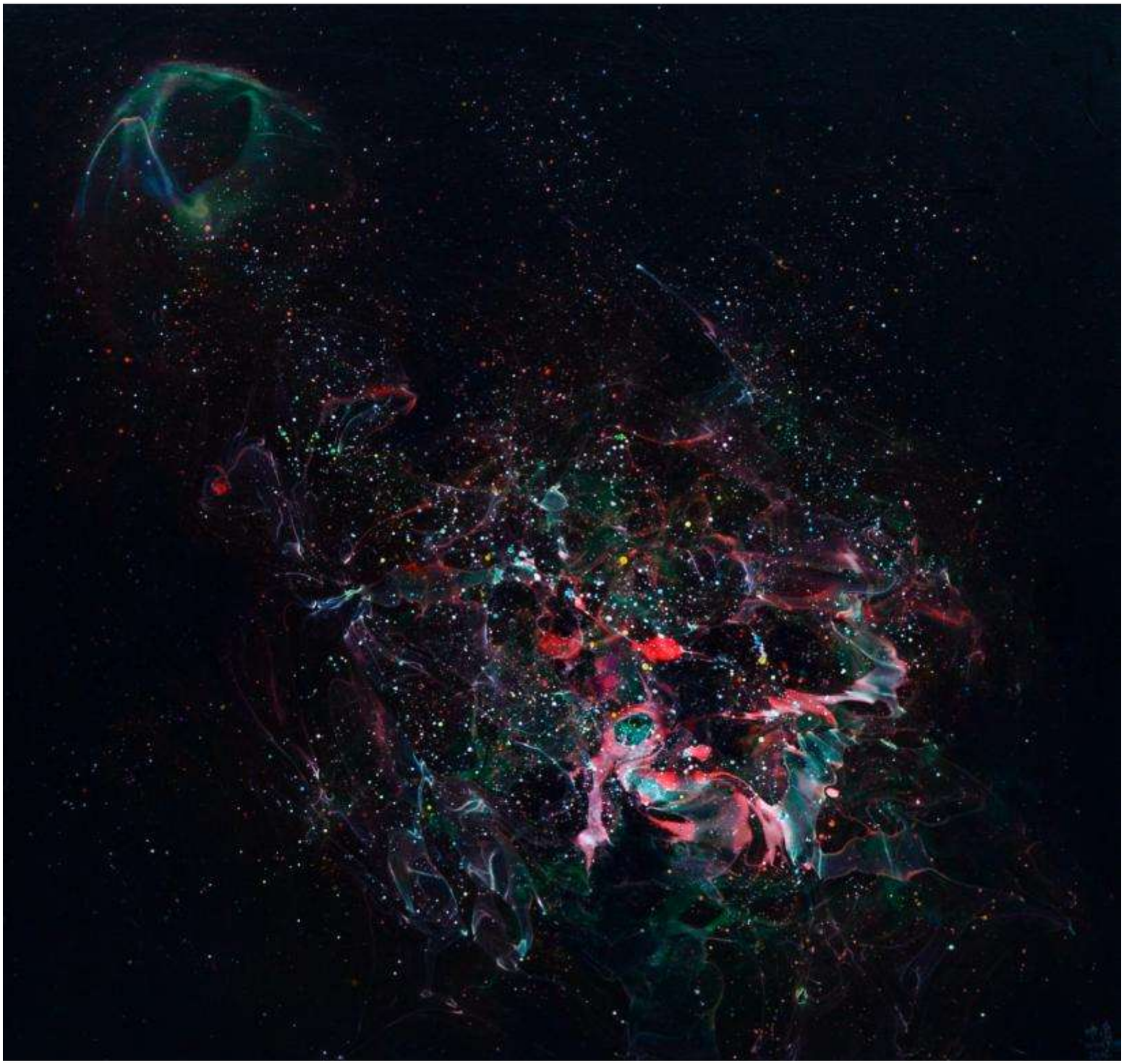

帅鹰·冥想NO.36·
布面油画综合材料
·105X100cm·
2016年

帅鹰·千江有水千江月NO.18·
布面油画综合材料
·120X80cm·
2018

帅鹰·色诱NO.28·
布面油画综合材料
·150X120cm
·2017年

帅鹰·色诱NO.39·
布面油画综合材料
·150X120cm·
2018

帅鹰·色诱NO.49·
布面油画综合材料·
150X120cm·
2018

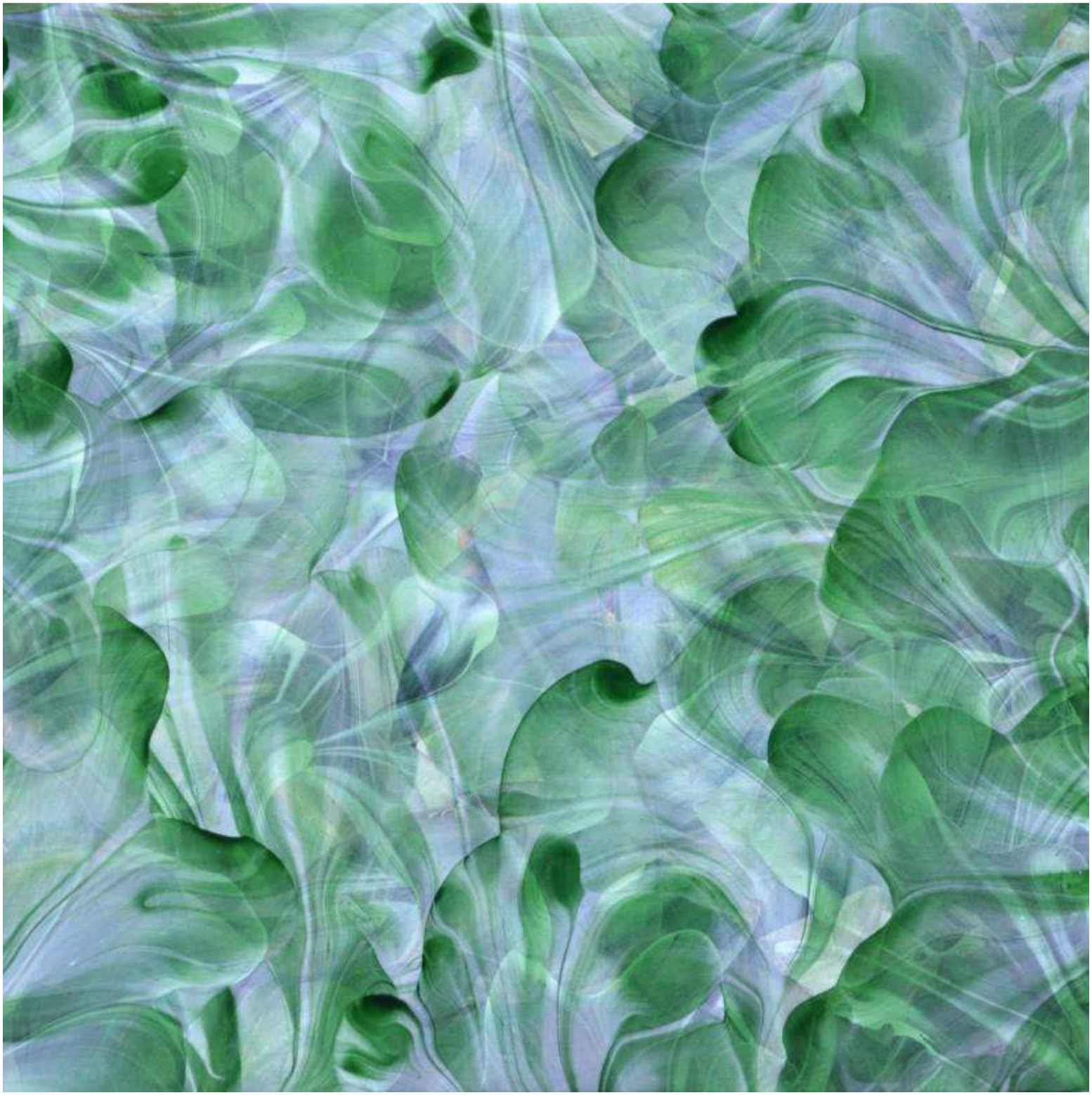

帅鹰·葳蕤NO.11
·布面油画综合材料
80X80cm·
2018年

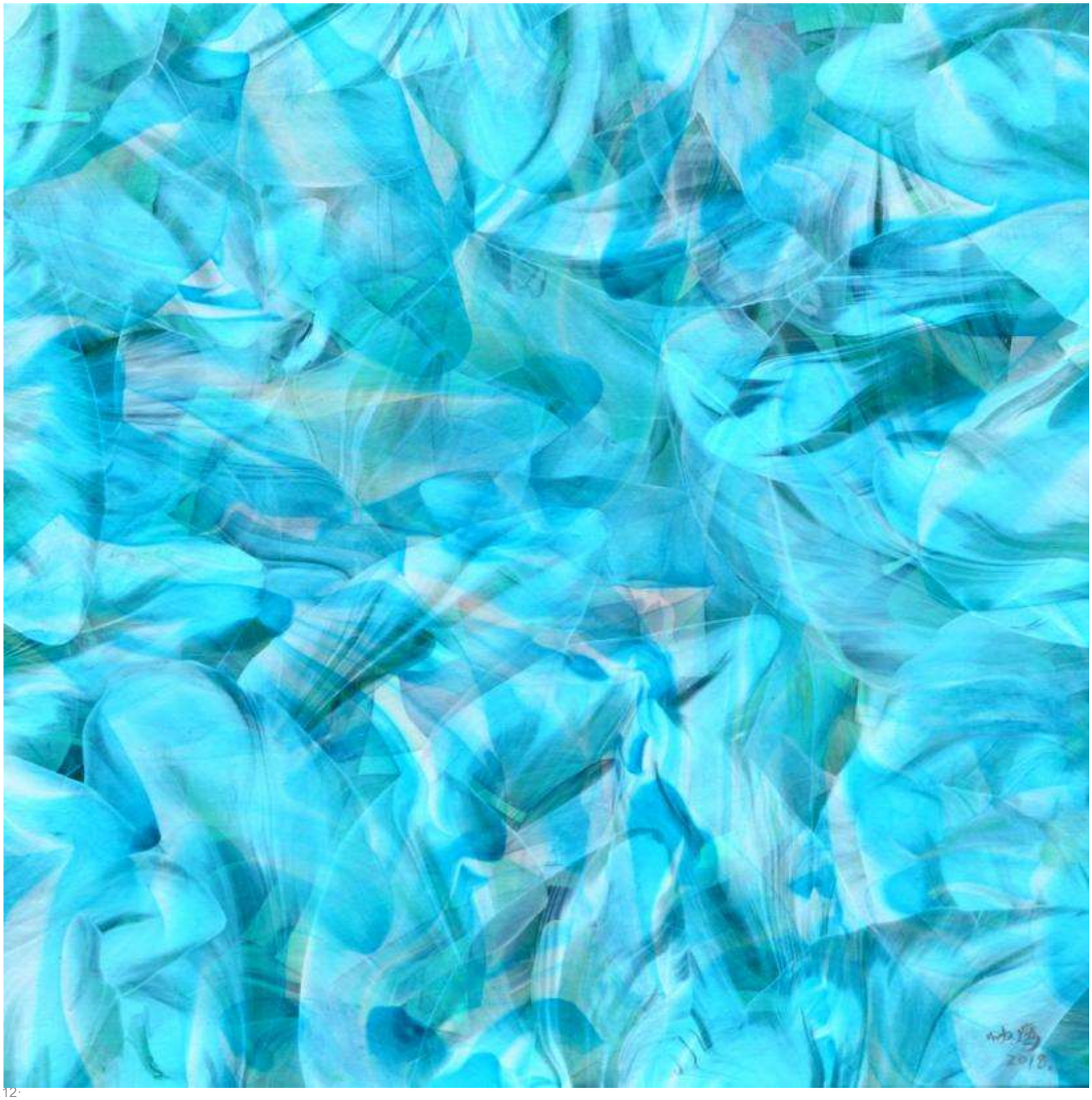

帅鹰·葳蕤NO.12·
布面油画综合材料
·80X80cm·
2018年

帅鹰·葳蕤NO.32·
布面油画综合材料
·150X120cm·
2018年

帅鹰·葳蕤NO.41
·布面油画综合材料·
160X85cm·
2018年

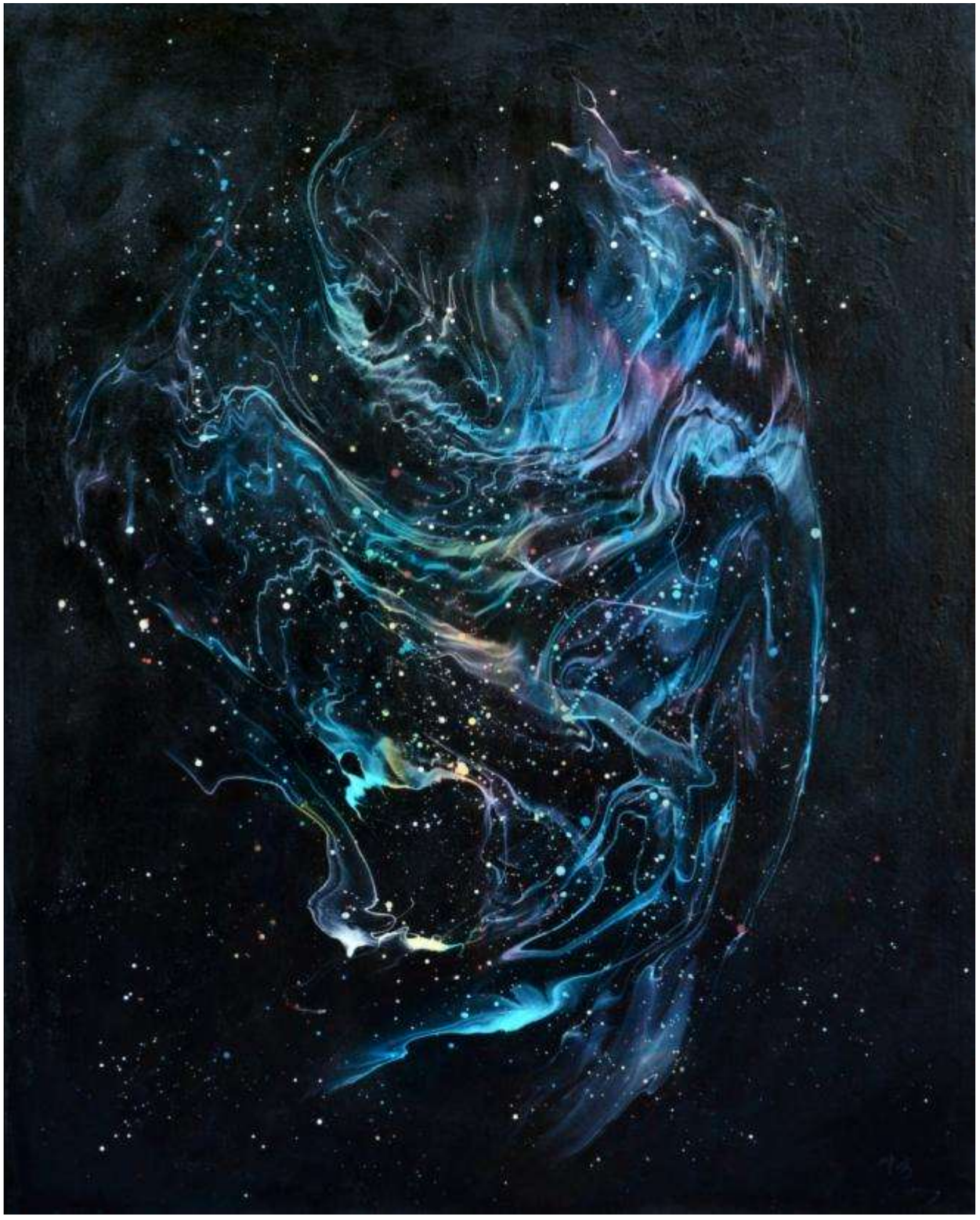

帅鹰·夜空NO.2·
布面油画综合材料·
120cmX150cm·
2013年

帅鹰·元时明月NO.10
·布面综合材料·
100X150cm
·2018年

帅鹰·元时明月NO.11·
布面综合材料
·100X150cm
·2018年

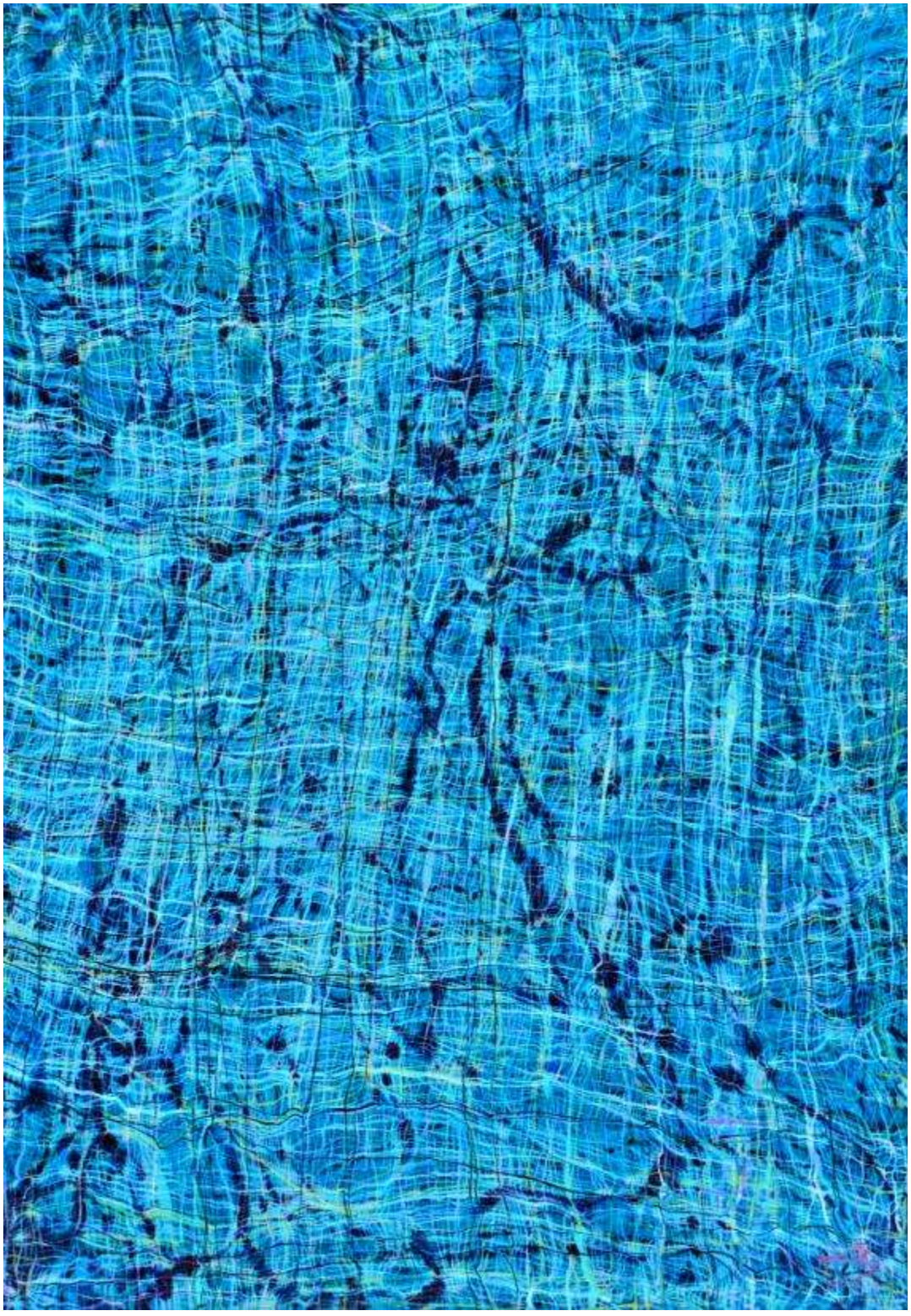

帅鹰·纵衡NO.49·
布面油画综合材料
80X115cm·
2018年

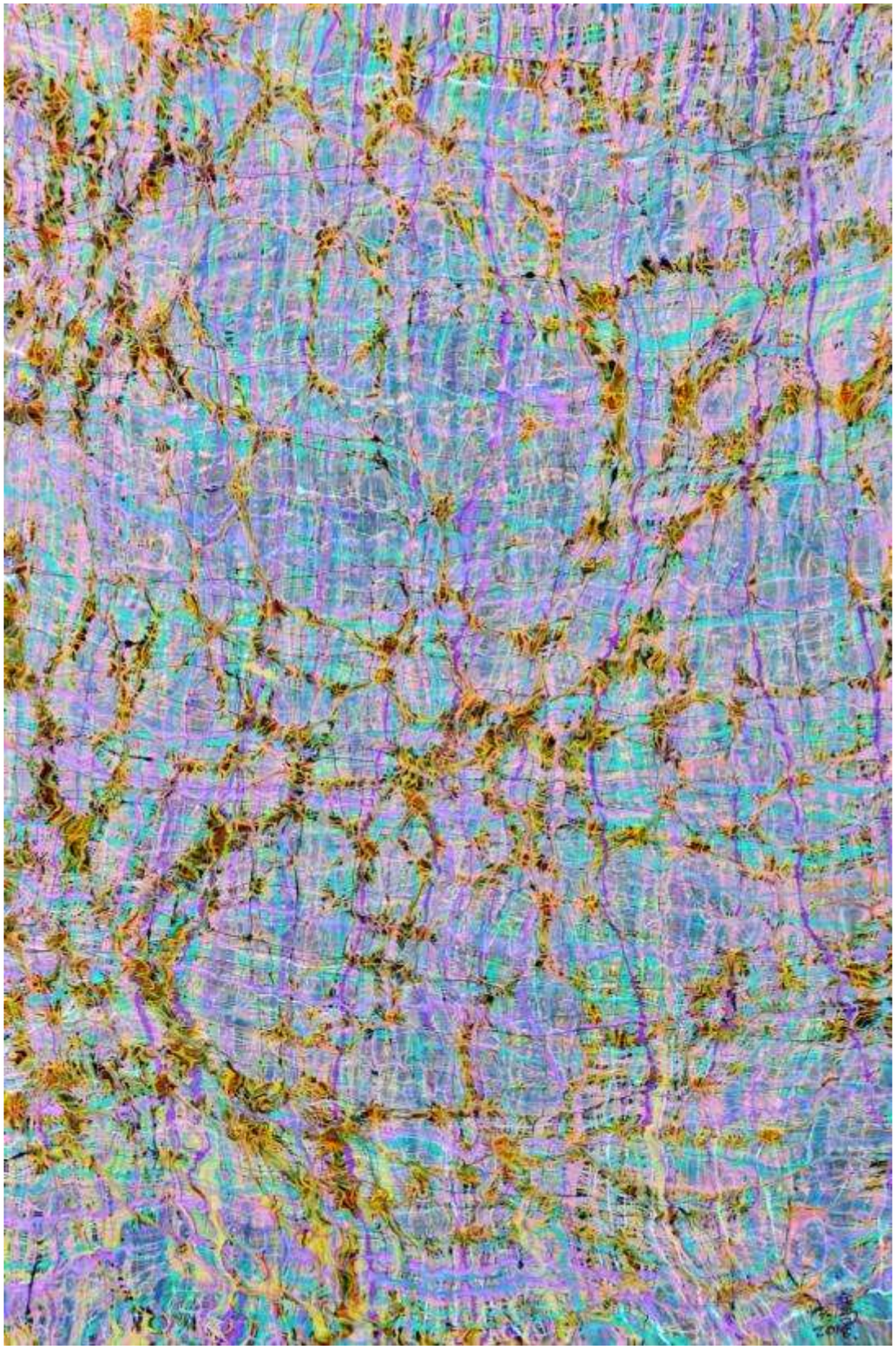

帅鹰·纵衡NO.50·
布面油画综合材料·
80X120cm·
2018年

帅鹰作品·似是而非NO.2·
布面综合材料
·2017年·
74X100cm

艺术IP 找艺些

ARTSEE 艺些
上海泛邑文化传播有限公司
地址：上海市 徐汇区 文定路218号B516室
商务合作：bd@art-see.com　官方网站：www.art-see.com