ARTSEE 艺些 × 许京甫
XUJINGFU

Copyright@2020 Fan Yi. All Rights Reserved 泛邑公司版权所有

许京甫 · **人物简介**

Copyright@2020 Fan Yi. All Rights Reserved 泛邑公司版权所有

许京甫 XU JINGFU

1984年出生于洛阳
2007年毕业于中央美术学院
“熊猫滚滚”的造梦者
活跃的IP跨界合作艺术家
现工作生活于北京

创作自述 / ARTIST STATEMENT

我非常明确自己的作品是要画给这个时代的年轻人，我希望他们站在现在这个人生真正开始独立、奋斗、成熟的交叉点上，承上启下，通过我画笔下的熊猫滚滚系列既能回头看到过去，又能展望到未来的一些希望和光亮。用作品去探寻人们内心深处最纯净，最柔软的地方，希望用爱与感恩，来唤醒尘世中人们心中那颗纯真的童心，鼓舞那些前进中的人，就如诺贝尔文学奖得主，法国作家罗曼·罗兰(Romain Rolland）所说：世界上只有一种真正的英雄主义，就是认清了生活的真相后还依然热爱它。

我的创作灵感来源于我对生活的感悟，人生总有很多挫折和苦难，顺境总是瞬间，问题才是常态。其实真正能帮自己渡过的，只能是那个了不起的自己，用快乐和温暖，抵抗这个世界的悲伤，提供前进的动力。在这场未知的旅行中千万不能放弃的三样东西：“童真”、“善良”和“梦想”，这也是我所有创作围绕的主题。

非常喜欢很治愈系的大熊猫软萌可爱、与世无争、其乐融融的性格，看到他们圆滚滚的身形就会有一切温暖的词语涌上心头。近几年为了创作也去成都做过几次大熊猫义工，近距离的观察大熊猫。在整个漫长的历史进化中，虽然拥有食肉动物的肠胃，但熊猫却选择了吃素，以竹子为主食，但却保留了尖牙利爪，成年大熊猫在自然界没有天敌。正是它们这一特点让我特别欣赏和推崇：不惹我的时候，我吃素，萌哒哒可爱型；惹我了，对不起，我是熊。这也是我对善良的解读和定义：善良要有尺度和态度，我选择善良，但有底线，也有捍卫的能力。

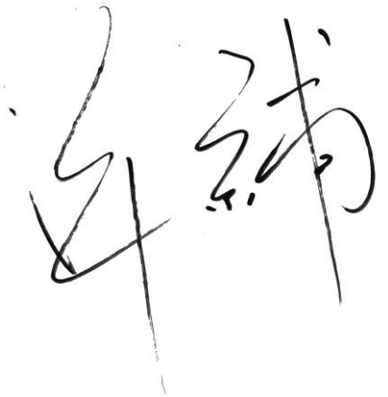

艺术IP合作项目 / CO-BRANDING

星巴克、派克钢笔、罗技（中国）科技、 UOOYAA乌丫、 百雀羚、 中国民生银行 、 上海水星家纺
杭州MISS RAIN高端雨伞、嘉兴玩味旅行箱、江苏采绎来帆布袋、北京SKINAT、 宁波寓义家居
深圳泥火匠、上海断电熊服装品牌、上海艺些家居、修诚文化、棉先生、爱国人士、FFAN泛泛
LILBETTER、恩裳、 成都丽呈酒店、

Copyright@2020 Fan Yi. All Rights Reserved 泛邑公司版权所有

展览 / EXHIBITION

2020 《POPEYE》潮流艺术展沈阳嘉里城【沈阳】

2020 《你会拥抱我吗？》韩国首尔个展【韩国】

2019 《我和我的祖国》上海外滩金融中心文创主题个展【上海】

2019 上海艺博会【上海】

2019 杭州艺博会【杭州】

2019 设计北京【北京】

2019 “拾光”青年艺术展 北京山水美术馆【北京】

2019 天猫先锋艺术节 北京798【北京】

2019 上海设计周【上海】

2019 北京阿迪蒙斯塑大展【北京】

2018 CLE中国授权展（上海）

2018 艺术大会深圳万象天地当代艺术展

2018 金购艺起时光 北京金融街

2018 ART FAIR 官舍会空间

2018 对话狮虎山 北京市动物园

2018 全球IP授权展上海

Copyright@2020 Fan Yi. All Rights Reserved 泛邑公司版权所有

2017 “对话艺术”苏州曼艺术画廊

2017 Living Room 北京宝甄原创艺术中心

2017 深圳城市艺术博览会

2017 筱喻荷枫中国未来艺术2017学院派当代展

2017 MINI ART FALR 北京官舍.会空间

2017 艺术大同—中国新艺术

2017 艺葩物语798艺术工厂

2017 追光——北京798Artand Space

2017 天下生灵 中华文化四海行——走进奉化

2016 天下生灵 西湖艺术博览会外围展

2016 童年与远方 北京时代美术馆

2016 “纯真——向成长致敬”个展798宋洋美术馆

2016 今日美术馆亚洲青年艺术家提名展

2015 62度灰和Ta的伙伴们展览

2015 “Young art中国创造力——新加坡”新加坡复兴美术馆

2015 苏州“露台上的花园”当代艺术联展

2015 D9-DESIGN中央美院设计学院第九工作室

2015 晏之艺VIII 色·界作品展

2014 折桂枝2中国新锐画家邀请展

公益慈善活动 / CHARITY EVENTS

2017 第一届花家地艺术博览会“放进安徒生的笔筒”自闭症儿童公益活动

2017 时尚芭莎“为爱分享、愿爱永恒”在线慈善拍活动

2017 中国大熊猫保护研究中心都江堰基地志愿者

2016 “暖流计划”慈善拍卖

Copyright@2020 Fan Yi. All Rights Reserved 泛邑公司版权所有

文章 / ARTICLE

《人生就是一场未知，我只想把最美好的给你们》

我是个80后，处女座A型血男生。

从小到大我都一直努力在做父母和老师心中的好孩子。工作后也希望自己是领导眼中工作努力、积极上进的好员工。甚至在高中时代追求所学的每门功课都是全年级的第一名。不管是学习上还是工作上都是尽可能按照长辈们的意愿去选择。正因为尽可能想让自己表现的让周围人都满意，所以久而久之性格变得很拘谨，但我内心一直渴望无拘无束的自由。

或许是不再想过朝九晚五的生活，或许是对格子间里由“小许”变成“老许”的恐惧，或许是对斡旋于世故人情里面的厌倦，想寻找自己，突破一下以前的生活方式，所以在想了很久之后，我选择从曾经供职的体制内“出逃”而转型为一名自由艺术家。整个过程就像越过了一直束缚自己的一道红线，但突然就觉得很放松、很自由、很惬意。虽然前途未卜，但我知道这个选择的，是我想要的。

很多人都会问我为什么这么创作？侧重什么样的技法？有什么样的创作理念？其实我真的不想想那么多，画面就是我的世界，无拘无束把自己喜欢的内容以自己想画的方式画上去就好。但有一点就是我不会把生活中一些负能量的情绪宣泄到画面上，过滤掉消极的东西，留给观者那些温暖的、鼓舞人心的画面。因为我的作品是要画给我的同代人，我希望他们站在现在这个人生开始独立、奋斗、成熟的交叉点上，通过我的作品既能回头看到过去，又能展望到未来的一些希望和光亮。

如果真如圣经上所说人生就是要经受苦难，那么在接下来未知的人生中，让我们用乐观的心态来完成这一段修行，享受每一个瞬间的幸福，留给世间最美好的画面。

Copyright@2020 Fan Yi. All Rights Reserved 泛邑公司版权所有

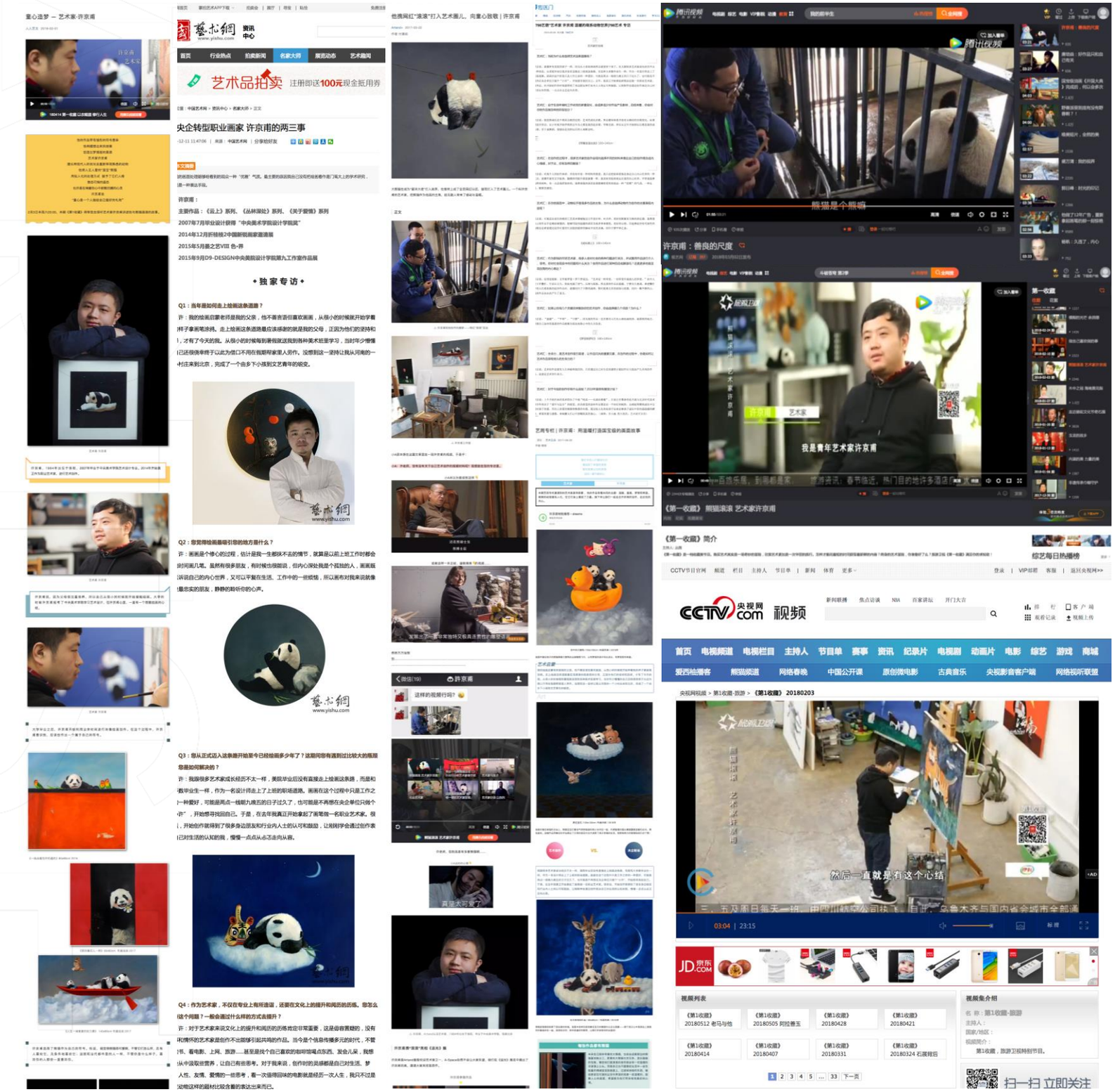

艺术家 · **媒体报道**
2014 - 2018

Copyright@2020 Fan Yi. All Rights Reserved 泛邑公司版权所有

STARBUCKS
Logitech
PARKER EST. 1888

22

个合作品牌

玩味
UOOYAA
MERCURY 水星家纺
百雀羚 PECHOIN
MISS RAIN
SkinAT
ARTSEE 艺些
断电熊 BEAR UNPLUGGED
修诚文化 XiuCheng Culture
寓义家居 YUIHOME DECOR
泥火匠
CHYELA 采绎来
棉先生
PECHOIN 百雀羚
爱國人士
中国民生银行 CHINA MINSHENG BANK
INSUN
LILBETTER
FFAN

Copyright@2020 Fan Yi. All Rights Reserved 泛邑公司版权所有

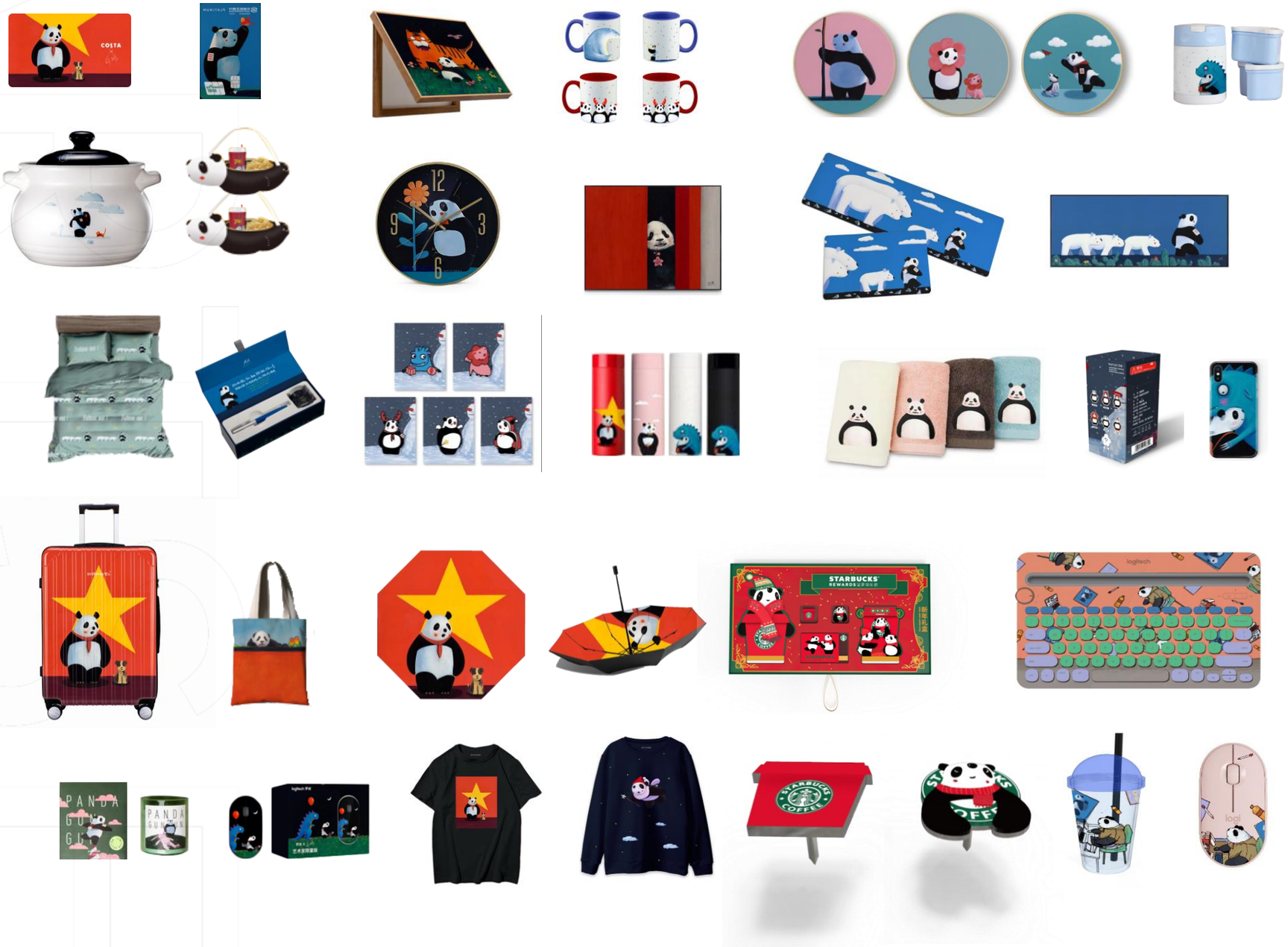

800 + 个SKU

Copyright@2020 Fan Yi. All Rights Reserved 泛邑公司版权所有

许京甫 · **熊猫滚滚表情包**

Copyright@2020 Fan Yi. All Rights Reserved 泛邑公司版权所有

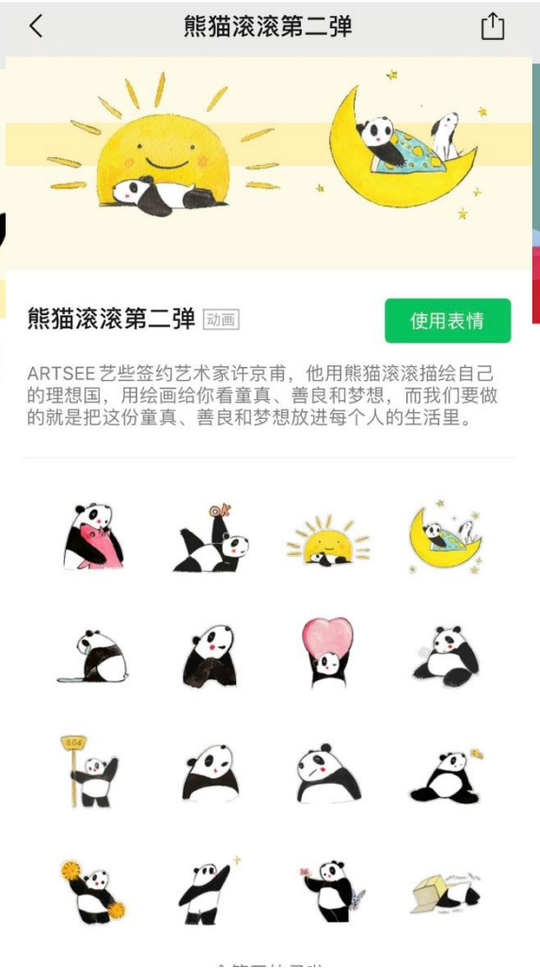

Copyright@2020 Fan Yi. All Rights Reserved 泛邑公司版权所有

许京甫 · **熊猫滚滚周边衍展**

Copyright@2020 Fan Yi. All Rights Reserved 泛邑公司版权所有

效果图

许京甫 X 童装

Copyright@2020 Fan Yi. All Rights Reserved 泛邑公司版权所有

许京甫 X 童装

Copyright@2020 Fan Yi. All Rights Reserved 泛邑公司版权所有

许京甫 · **商业案例**

Copyright@2020 Fan Yi. All Rights Reserved 泛邑公司版权所有

STARBUCKS

星巴克（Starbucks）是美国一家连锁咖啡公司，由Jerry Baldwin、Zev Siegel和Gordon Bowker于1971年在美国西雅图联合创立。
1987年，霍华德·舒尔茨筹资买下星巴克，推动了星巴克的转型；1992年6月，星巴克在美国上市；1999年，星巴克收购泰舒茶品牌。

星礼卡

胸针

Copyright@2020 Fan Yi. All Rights Reserved 泛邑公司版权所有

许京甫 X 罗技

logitech

罗技（Logitech）是一家电脑周边生产公司，于1981年成立，总部位于瑞士。
公司业务范围涵盖电竞游戏、视频协作、音乐和智能家居等领域；1982年，发布第一只罗技鼠标P4；1985年，研制出第一只不需要外接电源的鼠标；1994年，在中国苏州建立工厂；2009年，以4.05亿美元收购LifeSize公司；2011年，收购意大利视频会议服务提供商Mirial。

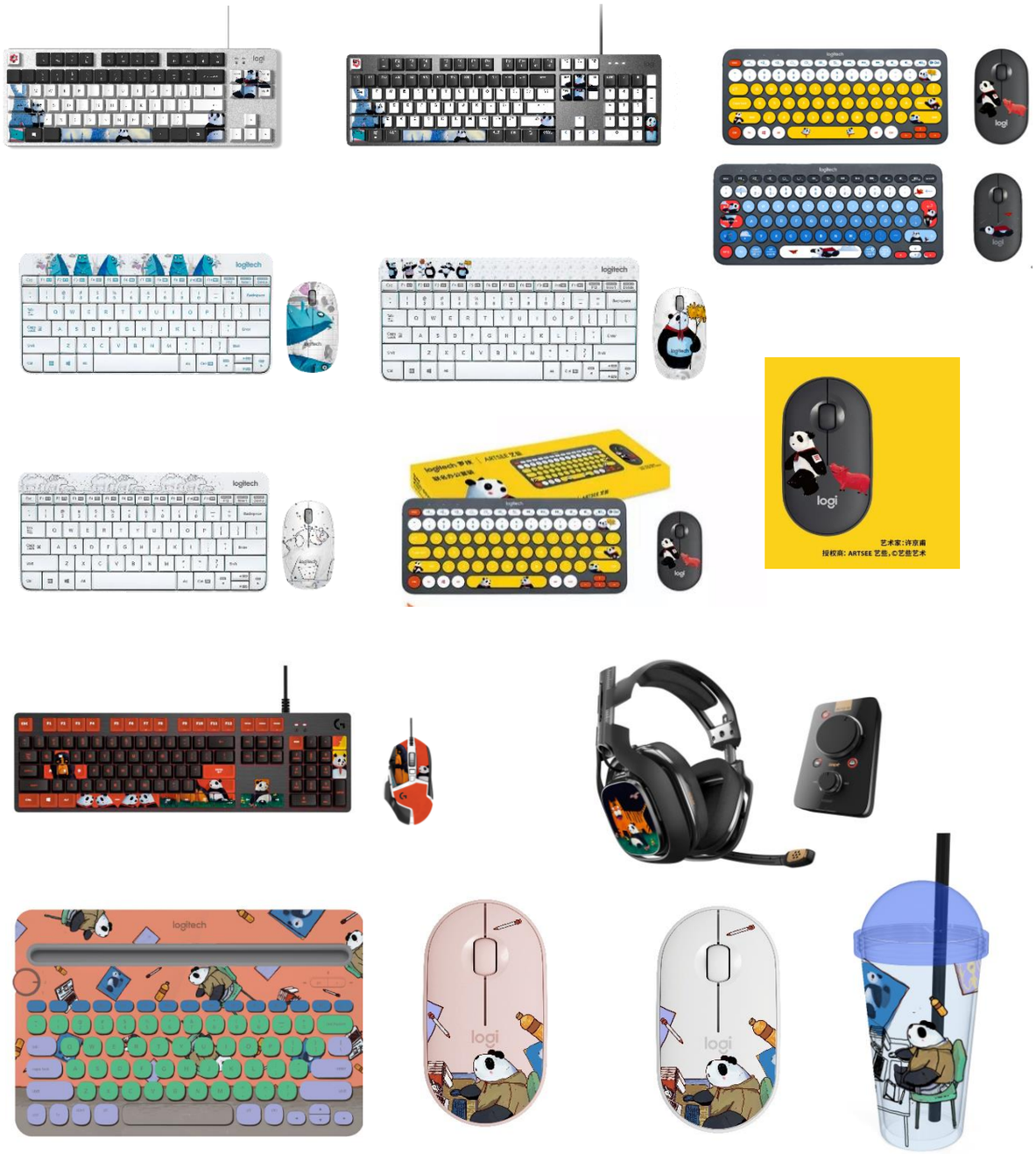

Copyright@2020 Fan Yi. All Rights Reserved 泛邑公司版权所有

许京甫 X 派克

“永远致力于制造更好的笔”，这一直以来是派克创始人乔治·派克先生的梦想。1888年，时年25岁的乔治·派克先生任职于瓦伦丁学校，极易漏墨的钢笔使他萌生想法可以制作一支更便于书写的钢笔，为此他于同年创办了派克钢笔公司并发布了第一支派克钢笔。而这支1888年生产的首支派克笔为之后派克持续创新的产品奠定了重要的基础。此后，乔治·派克先生开始了在工艺设计与制造技术上的不断开拓创新，从而开启了世界高端制笔领域的新纪元，并逐步奠定了派克作为全球领先钢笔品牌的核心历史地位。

Copyright@2020 Fan Yi. All Rights Reserved 泛邑公司版权所有

PARKER
EST. 1888

“永远致力于制造更好的笔”，这一直以来是派克创始人乔治·派克先生的梦想。1888年，时年25岁的乔治·派克先生任职于瓦伦丁学校，极易漏墨的钢笔使他萌生想法可以制作一支更便于书写的钢笔，为此他于同年创办了派克钢笔公司并发布了第一支派克钢笔。而这支1888年生产的首支派克笔为之后派克持续创新的产品奠定了重要的基础。此后，乔治·派克先生开始了在工艺设计与制造技术上的不断开拓创新，从而开启了世界高端制笔领域的新纪元，并逐步奠定了派克作为全球领先钢笔品牌的核心历史地位。

西安大悦城门店

北京合生汇门店

上海港汇门店

Copyright@2020 Fan Yi. All Rights Reserved 泛邑公司版权所有

许京甫 X 水星家纺

MERCURY
水 星 家 纺

上海水星家用纺织品有限公司成立于1987年，其前身为浙江水星被服有限公司，是国内家纺行业的奠基者之一，销售业绩在国内家纺行业中排名前列。2004年5月邀请了刘嘉玲为水星品牌形象代言人，使"水星"品牌的知名度大大提高，也得到了消费者的认同。经过二十年的发展，公司已形成以专卖店为主要销售方式的营销战略架构，目前在全国各大中城市拥有近2000家专卖店，并以每年新增300-500家的速度快速增长，公司多次在销售、质量、品牌等方面获得国家有关部门的多项荣誉称号。

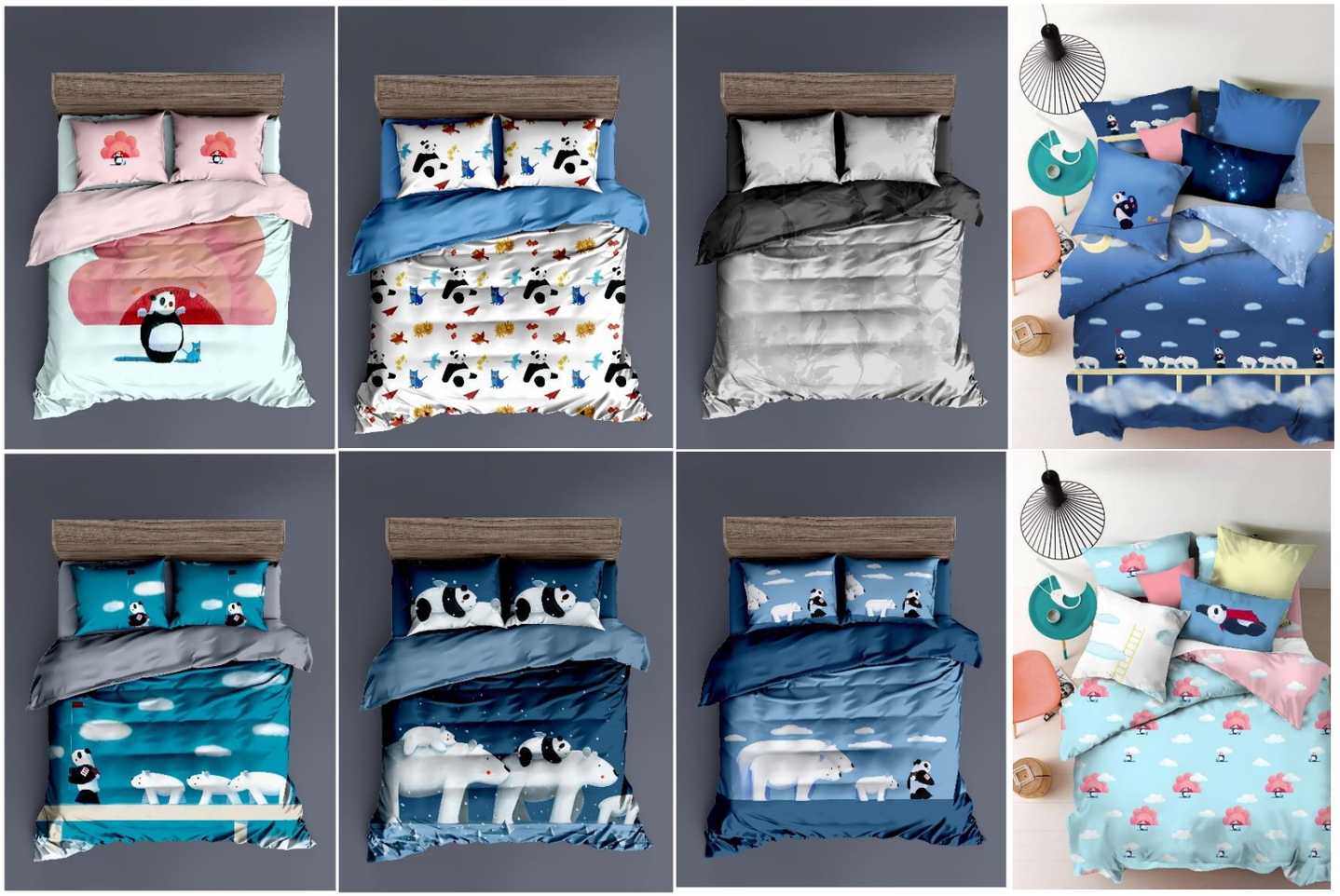

Copyright@2020 Fan Yi. All Rights Reserved 泛邑公司版权所有

许京甫 X UOOYAA

UOOYAA

乌丫UOOYAA是上海坊间服饰有限公司旗下女装品牌，乌丫UOOYAA服饰设计团队由一群特立独行、极具创造力及自我态度的年轻人组成。这个多元化的创作团队，以设计为乐趣，视冒险为生命。他们中有在英国经营数年具有深厚时尚底蕴的海归设计师；也有在国际大牌设计工作室效力多年的资深创意设计；更有潜心本土时尚行业青年。他们对时尚有独特的认识和精准的把握，并且深知新生代时尚人士的需求。UOOYAA乌丫是一个充满艺术感和想象力的创意品牌，以充满玩味的设计方式表达了属于新时代年轻人自己的生活态度。小叛逆、大妞范——时髦Chic、有趣、冒险，混搭的一种能力。

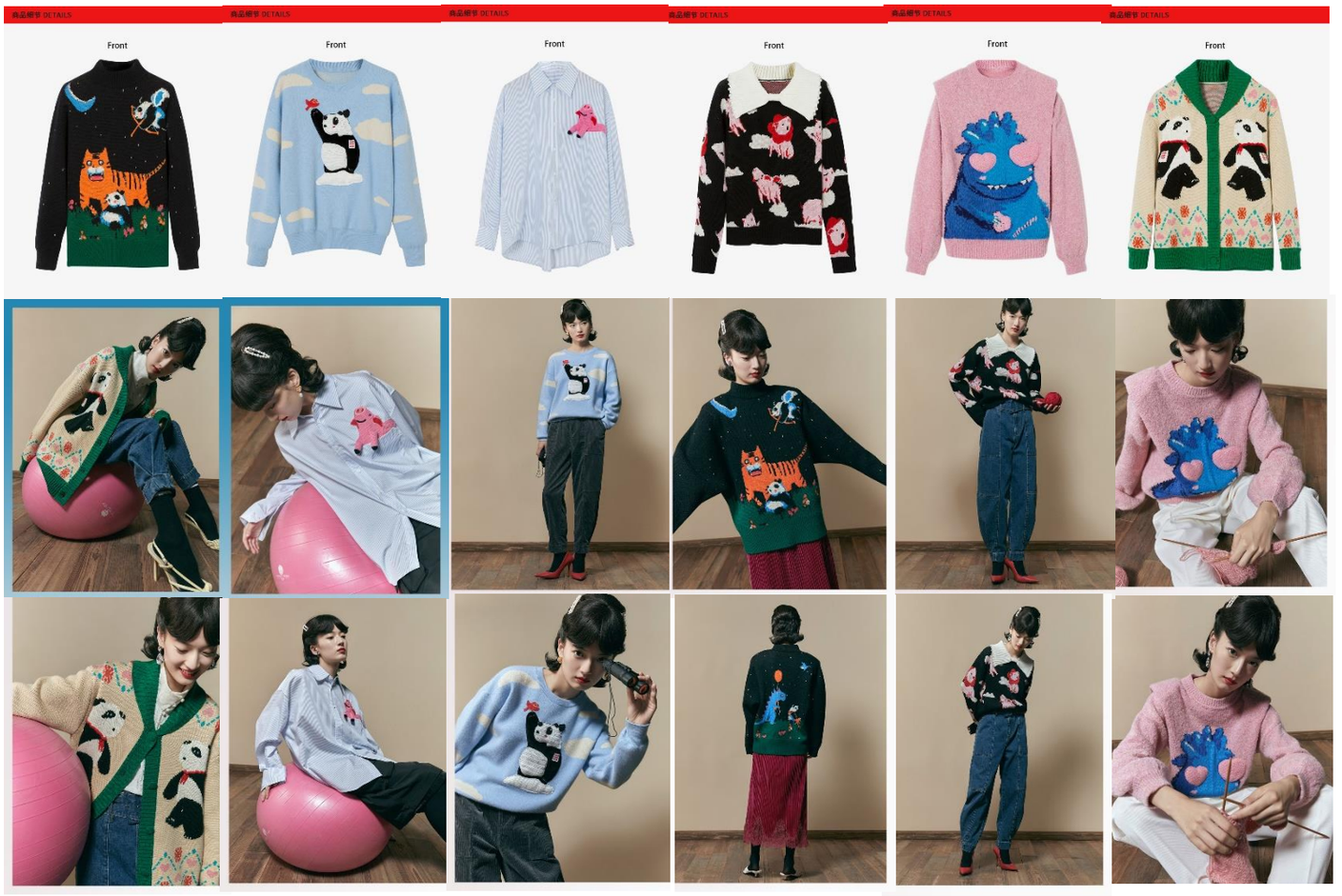

Copyright@2020 Fan Yi. All Rights Reserved 泛邑公司版权所有

许京甫 X LILBETTER

LilBetter，著名原创设计师品牌，始创于2011年3月。
Lil意为小，Better即更好。
LILBETTER是一个原创男装服饰品牌，因为设计感强，颜色搭配更具个性特点，我们更多时候称之为“潮牌”。LilBetter以其极简的设计，独特的裁剪工艺，吸引着20-30岁之间追求时尚的年轻潮人，并且在其心目中占有一席之地。

Copyright@2020 Fan Yi. All Rights Reserved 泛邑公司版权所有

许京甫 X 棉先生

棉先生是常州棉先生贸易有限公司旗下品牌，棉先生品牌时装秉承优雅精致简约的设计理念，以独有的资源优势，年轻休闲的欧式风格引入中国。简约而不简单，透出青春的动感活力，受到中国青年人的喜爱

Copyright@2020 Fan Yi. All Rights Reserved 泛邑公司版权所有

许京甫 X INSUN

INSUN

深圳市恩裳纺织品有限公司成立于2004年[1]，是深圳影儿时尚集团有限公司的控股子公司。[2]公司以"简约·生活的艺术"为品牌精神，以"简约精神的传播者，现代艺术女装的先行者"为品牌使命，[2]生产经营INSUN恩裳女装品牌。[1]INSUN恩裳以建筑般的简约结构为设计特色，以低调的黑、白、灰、驼主色营造高雅视觉，其优雅的线条，精美的裁剪，加之在其一直推崇的实用主义哲学基础上，注重众多华丽细节的设计博得了许多国内精英女性阶层的喜爱。与身和谐，与心自由的设计理念和对生活的热情是“INSUN”诠释时尚的根本动力。

Copyright@2020 Fan Yi. All Rights Reserved 泛邑公司版权所有

PECHOIN 百雀羚

百雀羚是国内经典的草本护肤品牌,1931年创立于中国上海,诞生至今始终秉承“天然、不刺激”的东方护肤之道,借助天然草本之力，运用现代科技，匠心打造天然温和的草本护肤品。

Copyright@2020 Fan Yi. All Rights Reserved 泛邑公司版权所有

CHYELA
采绎来

帆布袋
2020

许京甫 X 采绎来

江苏采绎来电子商务有限公司是一家从事创意定制的布艺品牌公司，主要进行日用百货、床上用品、工艺美术品和家用纺织品等产品的生产和销售。目前主要产品包含手机壳、布袋和抱枕等。

Copyright@2020 Fan Yi. All Rights Reserved 泛邑公司版权所有

许京甫 X 修诚文化

修诚文化
XiuCheng Culture

深圳市修诚文化投资有限公司主要从事于影院非票房卖品的销售及服务、开发电影文化延伸品等相关业务。公司主营业务为影院提供产品、服务、电影衍生品业务（卖品创作、销售），公司主要产品包括：休闲食品、卖品车、常规包材、IP包材、3D眼镜等。

Copyright@2020 Fan Yi. All Rights Reserved 泛邑公司版权所有

许京甫 X MISSRAIN

MISS RAIN

MISSRAIN于2012年在伦敦诞生，成长于西子湖畔，品牌创始人集多年雨具经验，设计出高品质的原创作品，打破了雨具的陈旧格局，致力于引领雨伞世界的新潮流。

匠心精工是MISSRAIN不懈的追求，为了实现全球潮流雨具的目标，MISSRAIN遍访了英国、德国等现代雨伞的发源地，从中汲取工艺及时尚的精华，融入到中国传统的制伞技艺中。
目前，MISSRAIN正积极展开多元化的品牌跨界合作，将雨具和现代元素有机融合，致力于打造更具挑战精神的良品，提升高品质雨伞消费观念，让具有品质感的雨伞被更多人接受，它不仅是雨具，也代表着生活品味。

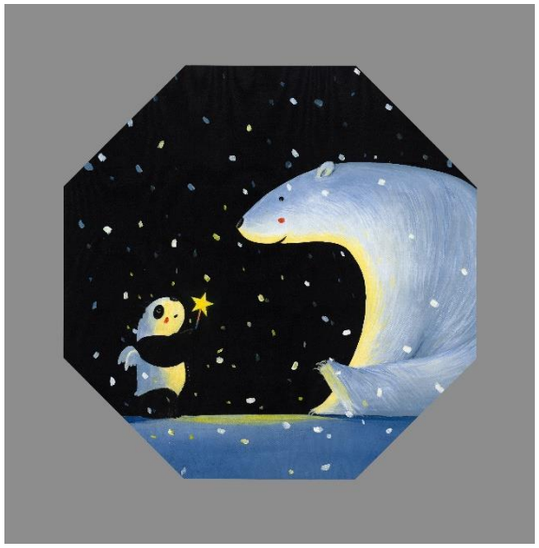

Copyright@2020 Fan Yi. All Rights Reserved 泛邑公司版权所有

许京甫 X FFAN泛泛

F F A N

淘宝旗舰店品牌，主打女装品牌。

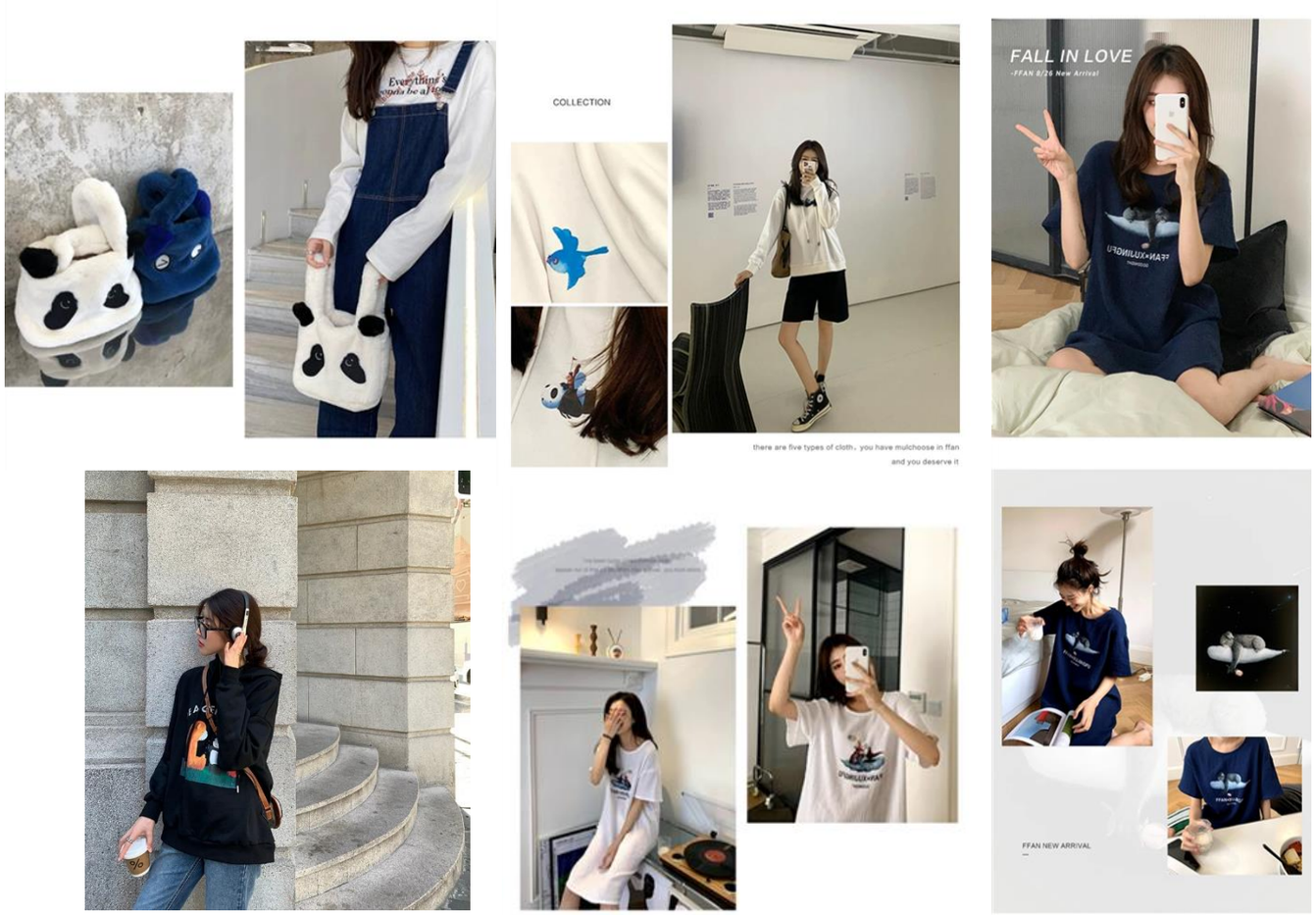

Copyright@2020 Fan Yi. All Rights Reserved 泛邑公司版权所有

爱國人士

爱国人士，没有聚光灯下的浮夸，也不是简单的服适生活。

Copyright@2020 Fan Yi. All Rights Reserved 泛邑公司版权所有

中国民生银行（China Minsheng Banking）是中国大陆第一家由民间资本设立的全国性商业银行，于1996年1月12日成立，总部位于北京。 2000年11月27日，中国民生银行上市。主要经营吸收公众存款，发放贷款，办理国内外结算，以及经国务院银行业监督管理机构批准的其他业务。

Copyright@2020 Fan Yi. All Rights Reserved 泛邑公司版权所有

手机壳/贴膜
2018

许京甫 X SKINAT

SkinAT是凯琦蓝德科旗下的创意品牌。将优秀的创意设计与尖端的工业生产结合，提供质量优异的创意贴膜/贴纸类产品，适用范围包括高端数码产品配件、车贴、墙贴等等。SkinAT将产品质量和用户口碑视为生命，关注每一处细节，秉承至善至美的服务理念。
SkinAT，是一种时尚理念。

Copyright@2020 Fan Yi. All Rights Reserved 泛邑公司版权所有

寓义家居

YUIHOME DECOR

装饰画、挂钟、地点

2020

许京甫 X 寓义家居

寓义专注家居艺术的轻奢提案，提供赋予感情的、美学意义的家居产品。 寓义主推产品包括艺术墙饰、布艺家居、花艺摆件、家居香氛等产品，以及上千种感性多元的搭配方案，帮助所有有家居梦想的人，实现美学生活。

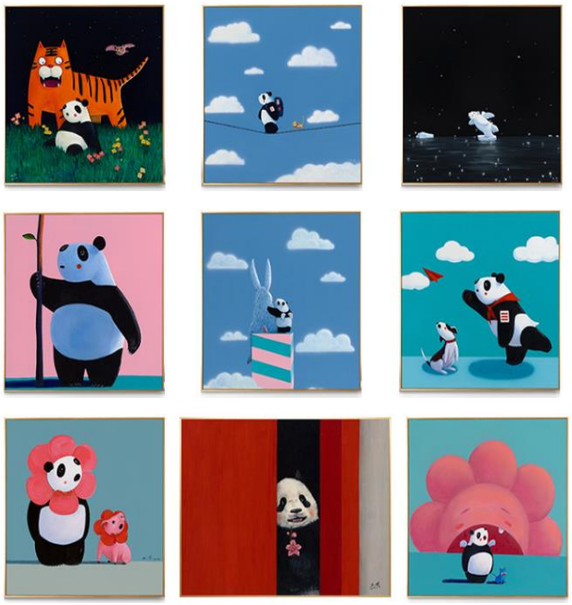

Copyright@2020 Fan Yi. All Rights Reserved 泛邑公司版权所有

家居服饰手办
2020

许京甫 X 艺些

ARTSEE艺些是一个集合全球艺术家，为他们发声的平台，也是艺术IP的孵化基地；集艺术家经纪、艺术版权授权、画廊展览、原创品牌（断电熊）于一体的艺术IP综合运营平台，独家代理100+国内外知名艺术IP。让艺术与商业强强联合，打造中国专业的艺术IP商业模式。

Copyright@2020 Fan Yi. All Rights Reserved 泛邑公司版权所有

玩味

拉杆箱
2020

许京甫 X 玩味

玩味品牌团队将5+5lloow品牌重新定位、开发新产品、赋予其全新的品牌内涵，为其注入新鲜的血液。玩味品牌将5+5lloow箱包作为其“玩”系列产品，定位于个性化旅行箱在和印花定制旅行箱。强调个性化印花图案，以及其印花所彰显的个性，倡导我就是我，释放个性、快乐出行的理念。

Copyright@2020 Fan Yi. All Rights Reserved 泛邑公司版权所有

许京甫 · **作品集**

《等风来》
120×90cm
布面丙烯
2020

《远山之外》
100×90cm
布面丙烯
2020

《牛气冲天》
100x90CM
布面丙烯
2020年

2020年的春天
100x110cm
布面丙烯
2020年

勇冠天下
8080cm
布面丙烯
2019年

《以梦为马》
120×110cm
布面丙烯
2019

《你还好吗》
80×80cm
布面丙烯
2020

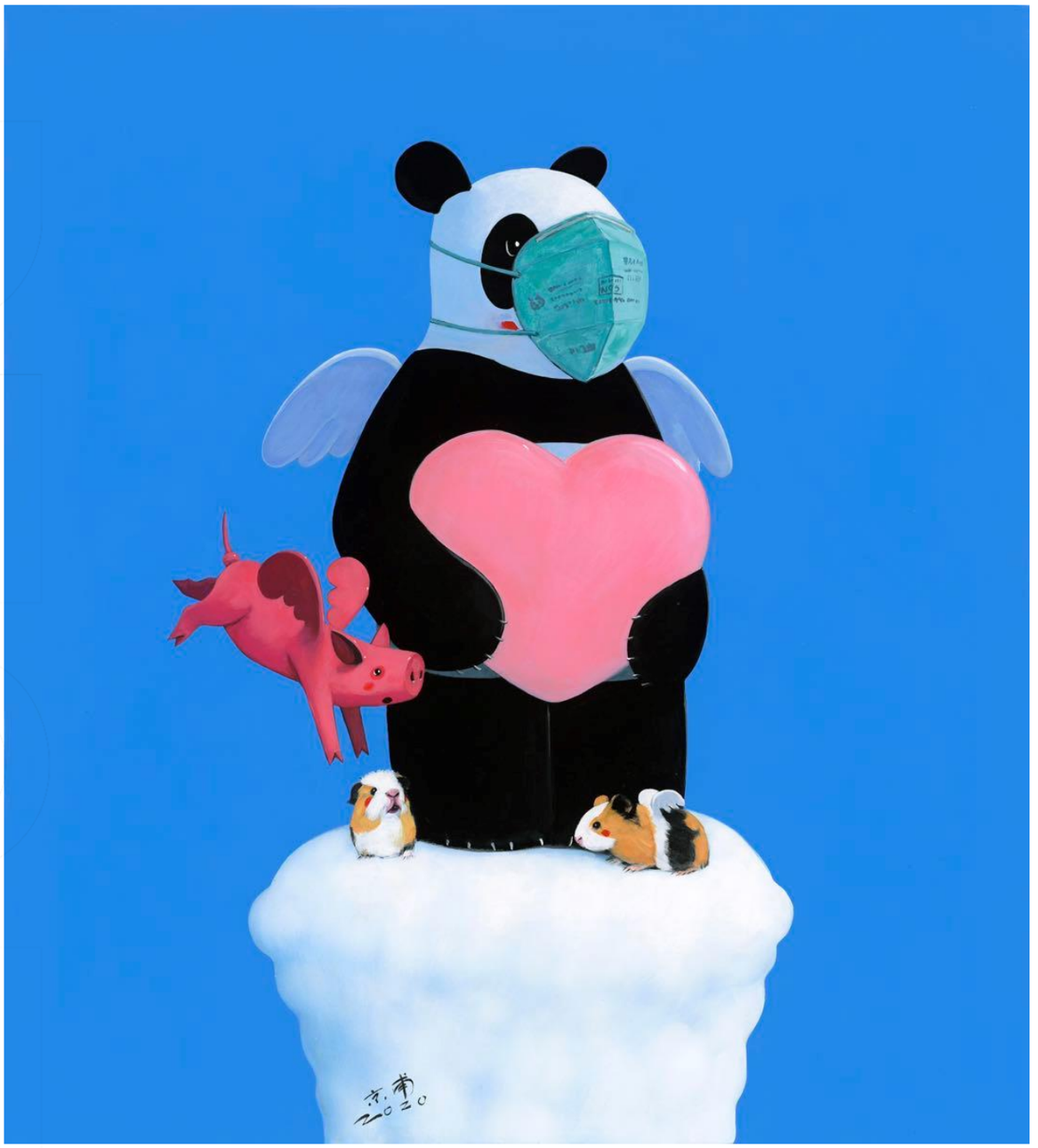

送你一颗心
100x90
布面丙烯
2020年

仗剑天涯
110x120cm
布面丙烯
2019年

淘气的小老鼠
布面丙烯
80x70cm
2019

神奇的夜
布面丙烯
50cmx50cm
2019

红线牵出小金鼠
40x60cm
布面丙烯
2019

红线牵出小金鼠
40x60cm
布面丙烯
2019

飞向未来
布面丙烯
40x60cm
2019

在阳光下灿烂的日子
80cmX80cm
2018
布面油画

傲娇的小鸟
50cmX40cm
2018
布面丙烯

不愿万里来看你
80cmX70cm
2018
布面丙烯

方与圆
60cmX40cm
2018
布面丙烯

飞向云霄
80cmX80cm
2018
布面丙烯

过大年
100cmX80cm
2018
布面丙烯

活成一朵花儿
60cmX60cm
2018
布面丙烯

逆着时光行走
60cmX80cm
2018
布面丙烯

翘首以待
60cmX80cm
2018
布面丙烯

晴朗的夜
70cmX50cm
2018
布面丙烯

圣诞夜
60cmX80cm
2018
布面丙烯

圣诞赞歌
60cmX80cm
2018
布面丙烯

甜蜜的烦恼
50cmX40cm
2018
布面丙烯

温暖的夜
70cmX80cm
2018
布面丙烯

我有一个存钱罐
40cmX60cm
2018
布面丙烯

飞心动的样子
50cmX60cm
2018
布面丙烯

一路通同行
50cmX60cm
2018
布面丙烯

一针强心剂
50cmX60cm
2018
布面丙烯

一只小可爱
60cmX60cm
2018
布面油画

勇敢的向上攀
80cmX70cm
2018
布面丙烯

有容乃大
50cmX40cm
2018
布面丙烯

愿好远找到你
60cmX60cm
2018
布面丙烯

走向2019的春天
60cmX90cm
2018
布面油画

守卫者
100cmX100cm
2018
布面油画

温暖的夜
100cmX80cm
2018
布面丙烯

诉说远方的故事
60cmX50cm
2018
布面丙烯

浅浅时光不染忧伤
70cmX50cm
2018
布面丙烯

二重唱
80cmX100cm
2017
布面油画

别害怕往前看
100cmX100cm
2017
布面油画

当幸福来敲门
60cmX50cm
2017
布面油画

胖滚滚和他的朋友
100cmX100cm
2017
布面油画

遇见惊喜
50cmX60cm
2017
布面油画

再见朋友
120cmX120cm
2017
布面油画

在一起
60cmX50cm
2017
布面丙烯

治愈魔法师
60cmX40cm
2017
布面油画

一场出暖花开的邀约
80cmX80cm
2016
布面油画

红星闪闪
60cmX60cm
2016
布面油画

看海
80cmX80cm
2016
布面油画

酣睡
60cmX60cm
2015
布面油画

梦
60cmX60cm
2015
布面油画

跟着前行
180cmX60cm
2018
布面丙烯

温暖的风雪夜
180cmX90cm
2018
布面丙烯

003 ICC
59.5cmX40cm
2017
布面丙烯

唱出一朵幸福的花
50cmX60cm
2018
布面丙烯

出发
120cmX80cm
2018
布面丙烯

大合唱
100cmX100cm
2017
布面油画

等
100cmX90cm
2018
布面丙烯

独当一面
60cmX50cm
2017
布面油画

对着花儿唱支歌
60cmX50cm
2018
布面丙烯

加油小熊猫
60cmX40cm
2018
布面丙烯

静悄悄的夜
100cmX100cm
2018
布面油画

你好小白兔
100cmX90cm
2018
布面丙烯

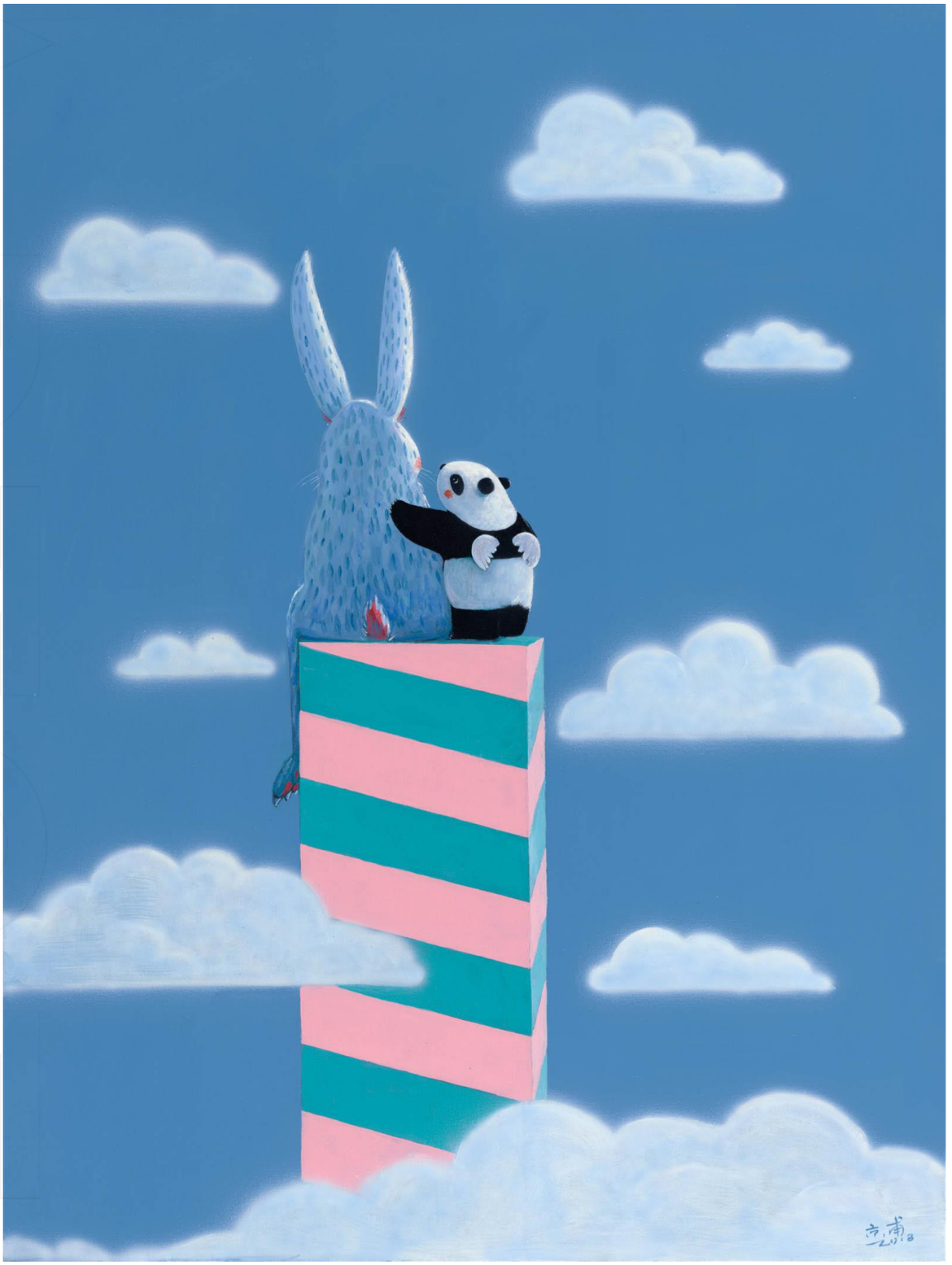

朋友
120cmX90cm
2018
布面丙烯

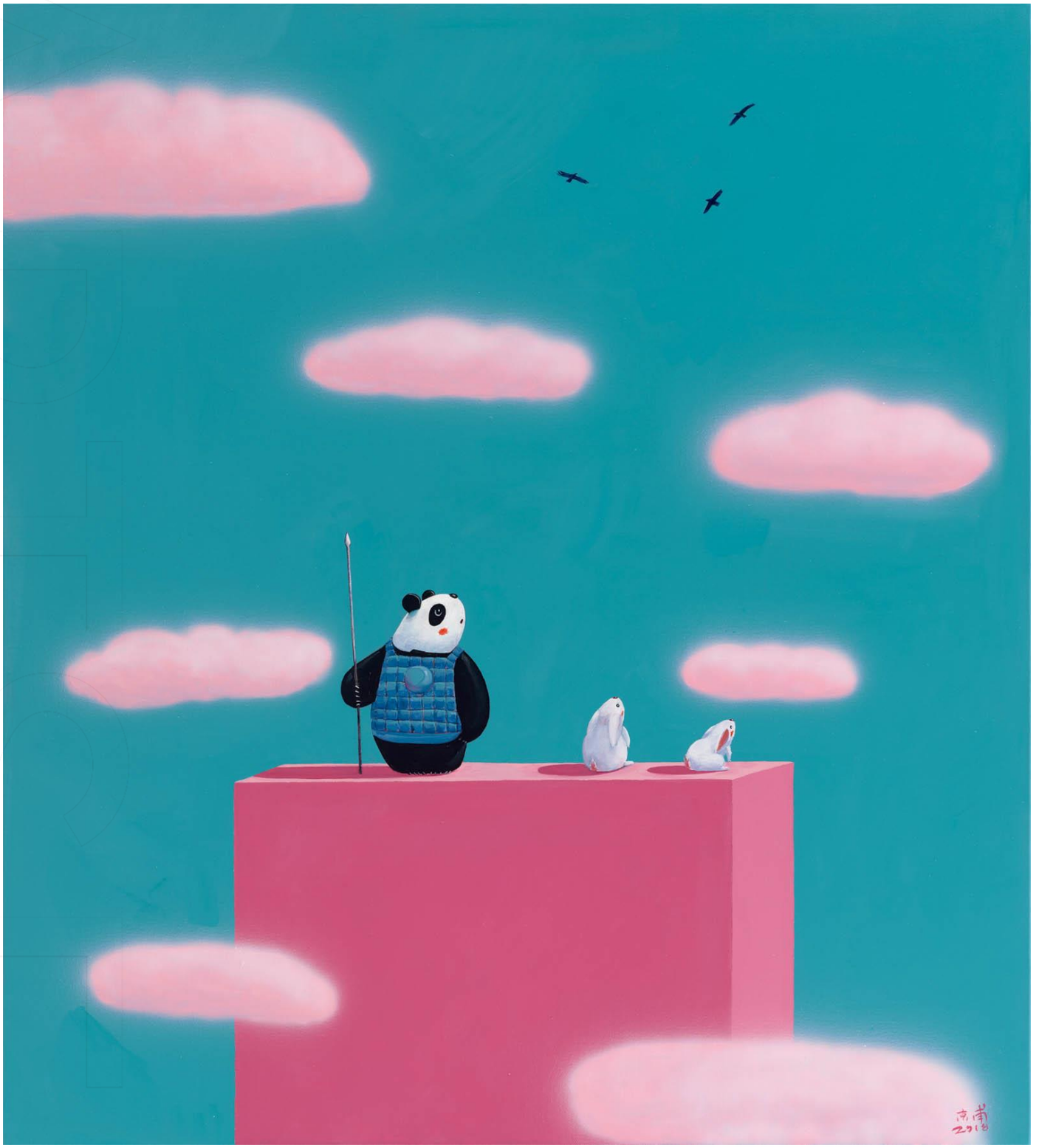

守护云端
100cmX90cm
2018
布面丙烯

睡着了天使
100cmX80cm
2018
布面油画

天使行动
120cmX120cm
2018
布面油画

相信自己
80cmX80cm
2018
布面丙烯

小树小树你快快长大
60cmX50cm
2018
布面丙烯

谢谢你来过我的世界
60cmX40cm
2018
布面油画

夜路
120cmX120cm
2018
布面油画

一个人也要起舞
100cmX100cm
2018
布面丙烯

一起看那天边的云
100cmX100cm
2018
布面丙烯

勇敢者的游戏
100cmX90cm
2018
布面丙烯

勇气
80cmX60cm
2018
布面丙烯

在成长的道路上
160cmX55cm
2018
布面丙烯

长出自己的翅膀
100cmX90cm
2018
布面丙烯

长大成为一个顶天立地的人
60cmX50cm
2018
布面丙烯

纸飞机
100cmX80cm
2018
布面油画

ARTSEE is an art IP integrated company which operates the artist brokerage, art licensing, art exhibition, art design and development and art promotion activity. ARTSEE has been working with more than 100 top artists from home and abroad. ARTSEE is making a firm and close relationship between art and brands to build a professional art IP commercial model in China.

ARTSEE艺些集艺术家经纪、艺术版权授权、画廊展览、艺术设计开发、艺术营销活动于一体的艺术IP综合运营平台，独家代理100+国内外知名艺术IP。让艺术与商业强强联合，打造中国专业的艺术IP商业模式。

官方网站
www.art-see.com

商务合作
bd@art-see.com

关注公众号

关注微博